INDICAÇÃO DE PROCEDÊNCIA
Sul da Bahia

Quem é a Associação Cacau Sul Bahia?

Fundada em 15 de abril de 2014, para certificar a origem e procedência do Cacau Sul Bahia, controlando os critérios de qualidade e viabilizando programas para agregar valor à região, através de seus atrativos naturais, culturais e gastronômicos.

Tem como objetivo, levar informação ao campo, consolidar a interação entre os produtores associados, as instituições parceiras e o mercado.

Quem é a Associação Cacau Sul Bahia?

SÓCIOS SETORIAIS

INSTITUTO CABRUCA

instituto arapyaú

ASSOCIADOS

COOPRASUL

APC COOPERATIVA

IPC Instituto PENSAR CACAU

AGIIR

COOPAG

COOFASULBA

COOPERCENTROSUL

CENTRAFESOL

Viver da Mata

COOPFESBA

REDE AGROECOLOGICA POVOS DA MATA ATLÂNTICA

ASSOCIAÇÃO SAPUCAIA

- ✓ *14 Instituções Associadas;*
- ✓ *Mais de 2400 produtores associados;*
- ✓ *Maior Cooperativa em vendas de Cacau do Brasil é associada (COOPAG);*
- ✓ *Inserida num dos maiores blocos contínuos de Mata atlântica do Corredor Central;*
- ✓ *Mais de 300 mil hectares de Cacau em sua maioria sob sistema Cabruca de Produção;*

Como se chegou a essa conclusão?

das Florestas de Cacau ao Chocolate

O PAPEL DA ACSB NA OBTENÇÃO DO SELO DE INDICAÇÃO GEOGRÁFICA.

A IG é uma alternativa para o desenvolvimento do território, contribuindo para a agregação de valor à cadeia produtiva e ao comércio local e regional, mas a IG sozinha não é capaz de desenvolver um território, depende de outros fatores e deve estar aliada, por exemplo, ao turismo, pois irá compor a cesta de serviços oferecidos ao turista.

Ações para motivar os associados a buscar a Certificação de IG – A visibilidade do produto e os benefícios agregadores de credibilidade e certificação de um produto de qualidade creditado por especificações técnicas padronizadas e reconhecidas nacional e mundialmente.

O que é Indicação Geografica – IG?

Trata-se de uma forma eficaz para proteção da origem de um produto elaborado em uma determinada região.

Região de Salinas
INDICAÇÃO DE PROCEDÊNCIA

vale dos vinhedos
APROVALE - RS - BRASIL

Região do Cerrado Mineiro
Indicação Geográfica

PROCEDÊNCIA DE INDICAÇÃO
PARATY

PAMPA GAÚCHO
DA CAMPANHA MERIDIONAL
INDICAÇÃO DE PROCEDÊNCIA

Quem solicita uma IG?

Uma Pessoa Jurídica Representativa dos produtores, fabricantes ou prestadores de serviço para um determindado produto expecífico.

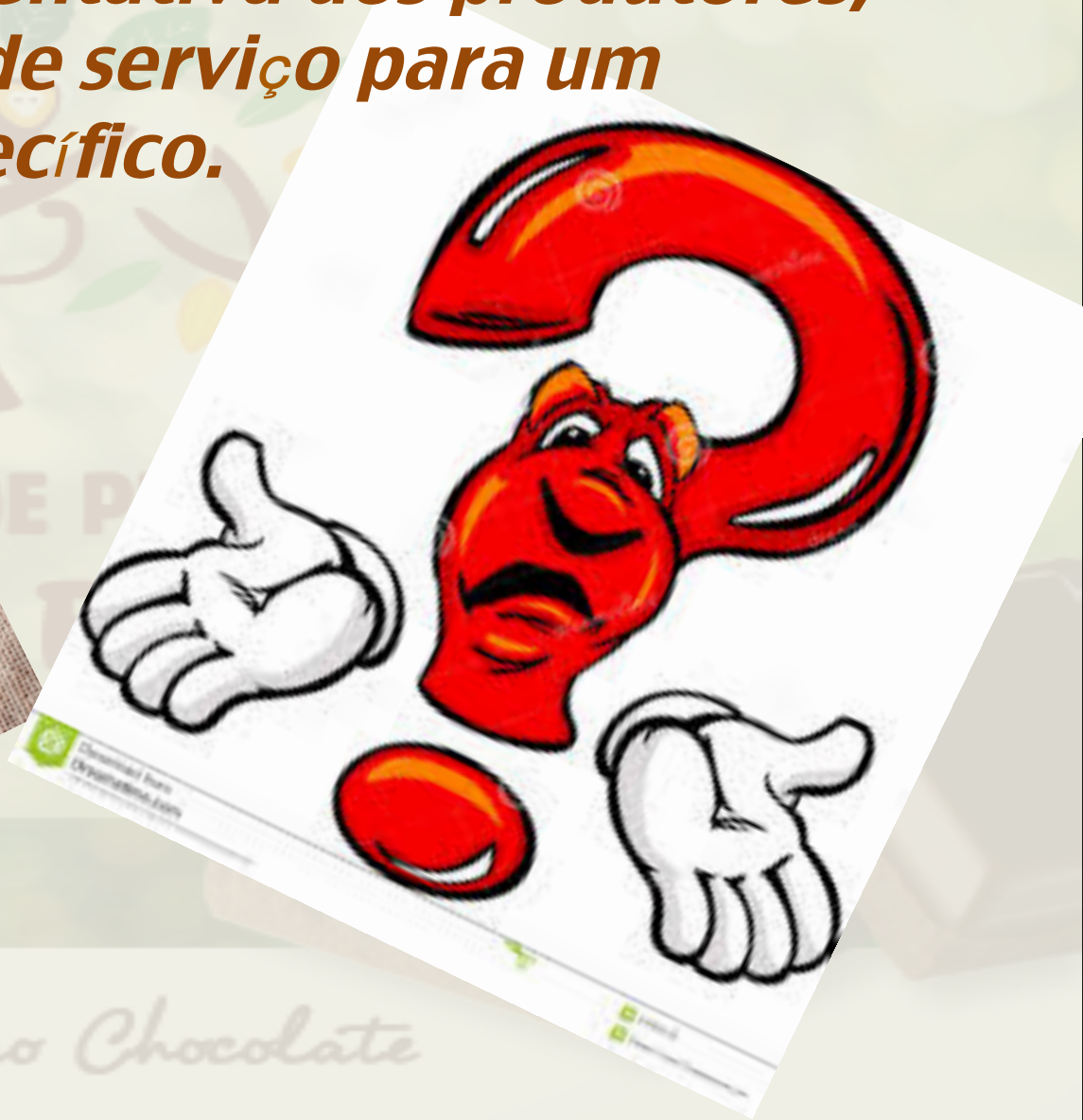

Conceito

A legislação brasileira prevê para produtos e serviços agropecuários duas espécies de proteção como Indicação Geográfica (Lei nº 9279/96 – LPI, artigos 177 a 179):

Conceito

Indicação de Procedência – IP

Nome geográfico de um país, cidade, região ou localidade de seu território, que se tenha tornado reconhecido como centro de extração, produção ou fabricação de um determindado produto.

e Denominação de Origem – DO

Indica que um produto ou serviço possui características essencialmente relacionadas ao meio geográfico, incluindo fatores humanos e naturais .

das Florestas de Cacau ao Chocolate

Características da região:

Área total de cultivo: 600.000 ha
83 municípios
300.000 toneladas de cacau / ano
07 territórios regionais

Demarcação:

Vale do Jequiriçá
Baixo Sul
Médio Rio de Contas
Médio Sudoeste da Bahia
Litoral Sul
Costa do Descobrimento
Extremo Sul

IG

Indicação Geográfica

Região Sul da Bahia

das Florestas de Cacau ao Chocolate

Aiquara, Alcobaça, Almadina, Apuarema, Arataca, Aurelino Leal, Barra do Rocha, Barro Preto, Belmonte, Boa Nova, Buerarema, Caatiba, Camacan, Camamú, Canavieiras, Coaraci, Cravolândia, Dário Meira, Eunápolis, Firmino Alves, Floresta Azul, Gandú, Gongogi, Guaratinga, Ibicaraí, Ibicuí, Ibirapitanga, Ibirataia, Igrapiúna, Iguaí, Ilhéus, Ipiaú, Itabela, Itabuna, Itacaré, Itagi, Itagibá, Itagimirim, Itajú do Colônia, Itajuípe, Itamaraju, Itamari, Itambé, Itanhém, Itapé, Itapebi, Itapitanga, Itororó, Ituberá, Jaguaquara, Jequié, Jiquiriçá, Jitaúna, Jucuruçu, Jussari, Laje, Maraú, Mascote, Mucuri, Mutuípe, Nilo Peçanha, Nova Canaã, Nova Ibiá, Nova Viçosa, Pau Brasil, Piraí do Norte, Porto Seguro, Potiraguá, Prado, Presidente Tancredo Neves, Santa Cruz Cabrália, Santa Cruz da Vitória, Santa Luzia, São José da Vitória, Taperoá, Teolândia, Ubaíra, Ubaitaba, Ubatã, Una, Uruçuca, Valença, Wenceslau Guimarães.

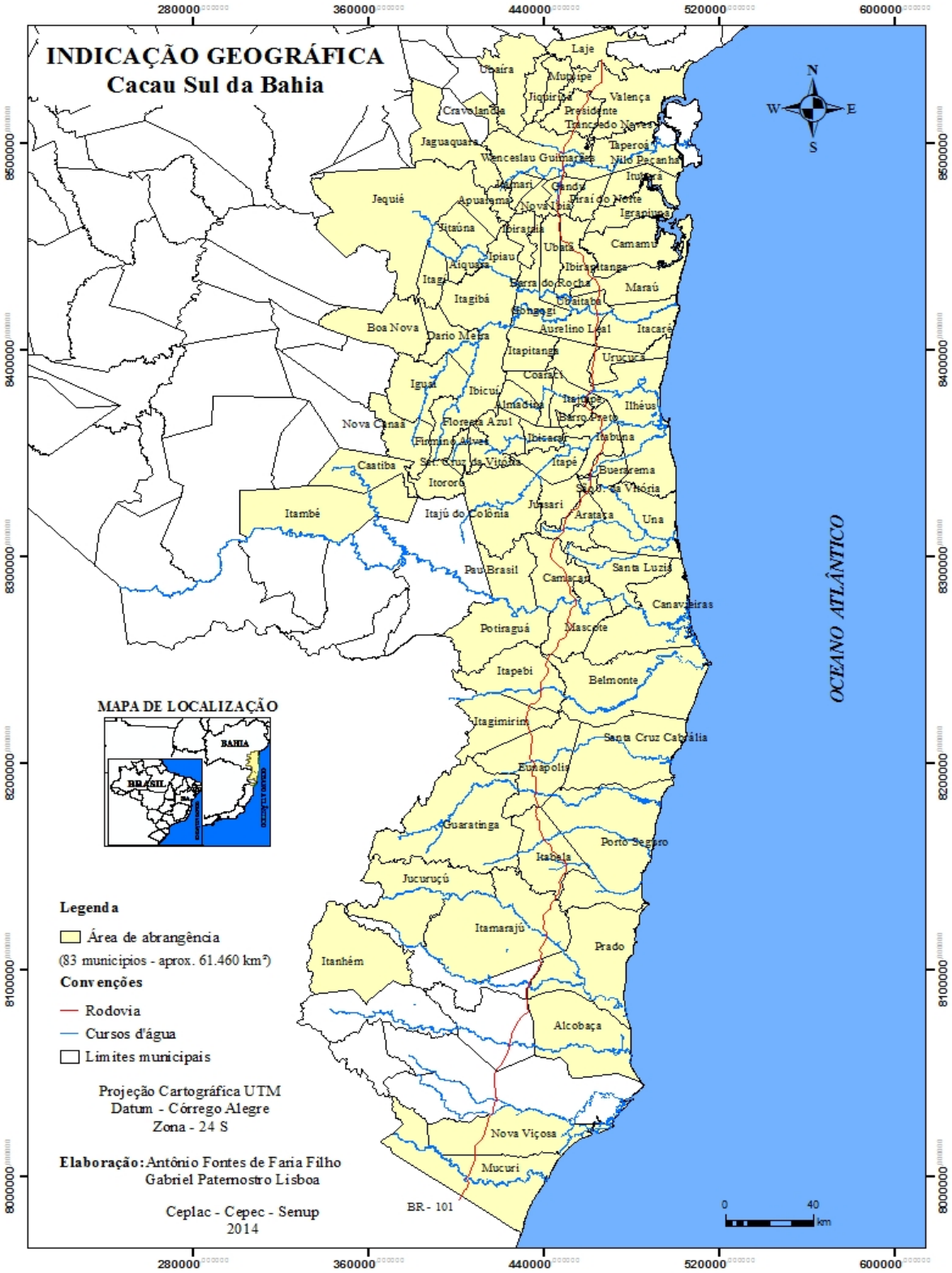

Ações 2014

DEPÓSITO DO PROJETO IG SUL DA BAHIA

Coquetel solene e confraternização dos associados

Outubro de 2014

Apresentação do documento final de Regulamento de Uso da IG Sul da Bahia, Mapa Cartrográfico e estudo Histórico Cultural da Região.

Objetivo:
Aprovação e assinatura das atas para depósito do projeto junto ao INPI.

Apoio:
Sebrae, Inst. Cabruca e Bataclan

http://www.mercadodocacau.com/video/cacau-chocolate/459/cacau-baiano-tera-selo-de-ig.html

Principais Critérios Regulamento de Uso

"Artigo 4º. Do Sistema de Produção:

Os sistemas de produção do cacau para garantir a obtenção do Selo de Origem e Qualidade da Região Sul da Bahia – IP deverá ser baseados em sistemas agroflorestais do tipo: Cacau - Cabruca e outros sistemas agroflorestais."

Principais Critérios Regulamento de Uso

"Características das Amêndoas

- ✓ *Não apresentar teor de umidade superior a 8%;*
- ✓ *Aroma natural livre de odores estranhos;*
- ✓ *Livre de matérias estranhas;*
- ✓ *Fermentação de no mínimo 65% (de amêndoas totalmente marrons);*
- ✓ *Não tenha máximo de 15% de sub-fermentadas, respeitando percentagem máxima de 1% para mofo interno, inseto, ardósia, germinadas e achatadas;"*

Resultados esperados

Cenário econômico:

- ✓ Potencializar um produto e sua marca, exaltando suas características particulares fazendo deste algo diferente do standard (bulk), tendo um reconhecimento e valorização no mercado. Afirmando a qualidade do produto cacau regional;

- ✓ Aumento de arrecadação do ICMS, consequentemente do repasse aos municípios;

- ✓ Potencializar a economia regional e a atividade turística, devido a maior valorização do produto e a potencialização da fama e boa reputação regional.

das Florestas de Cacau ao Chocolate

Resultados esperados

Cenário ambiental:

- ✓ Motivar a preservação da cabruca este que preserva parte da floresta nativa em consorcio com o cultivo do cacau, preservando boa parte do eco sistema e da biodiversidade natural da Mata Atlântica no sul da Bahia.

Cenário cientifico e tecnológico:

- ✓ Difusão tecnológica facilitando o acesso a tecnologia e inovações a zonas rurais estagnadas em um processo produtivo defasado.

das Florestas de Cacau ao Chocolate

Resultados Alcançados

- ✓ *Protocolo do Processo e paracer parcial já publicado e envio de documentação feito em 10–04–2016;*
- ✓ *Parceria com SENAR – Prosenar Cacau (qualidade);*
- ✓ *Parceria SEBRAE/Sebraetec – Consultoria para qualidade de cacau;*

Resultados Alcançados

- ✓ *Lançamento de 3 cartilhas de apoio técnico ao produtor;*
- ✓ *Divulgação do produto para novos mercados, abertura de negociação do cacau superior com uma nova trade;*
- ✓ *Parceria UESC/IFBaiano/Inst. Cabruca: Elaboração dos Estudos técnicos para o INPI;*

Resultados Alcançados

- ✓ *Parceria com o Parque tecnológico/Centro de Inovação para Cacau (análises laboratoriais, infraestrutura de funcionamento);*
- ✓ *Parceria com Instituto Arapyaú/FUNBIO (Apoio técnico e institucional)*

Perspectivas Futuras

- ✓ *Obter o Selo Distintivo da IP Sul da Bahia perante o INPI;*
- ✓ *Fortalecer as cooperativas e associações associadas a ACSB;*
- ✓ *Ter ao final de 2017 no minimo 10% dos produtores associados aptos a receber o Selo Distintivo da IP Sul da Bahia;*
- ✓ *Apoiar a consolidação da Rede de Cooperação Cacau/ Chocoalte;*

Perspectivas Futuras

- ✓ *Apoiar a capacitação e qualificação dos produtores;*
- ✓ *Proporcionar mecanismos de rastreabilidade do produto;*
- ✓ *Firmar parcerias com iniciativa pública e privada;*
- ✓ *Apoiar a regulamentação e aplicação do "Decreto da Cabruca";*

Marrom (Boa fermentação) | **Parcialmente Marrom** | **Violeta** (fermentação insuficiente) | **Branca** (genética) | **Ardósia** (sem fermentação)

Perspectivas Futuras

- ✓ *Ter a Região Sul da Bahia reconhecida como referencia em produção do cacau de alta qualidade com preservação ambiental (RU IP Sul da Bahia);*
- ✓ *Fazer prospecção de novos mercados para compra de cacau em parceria com as cooperativas associadas.*

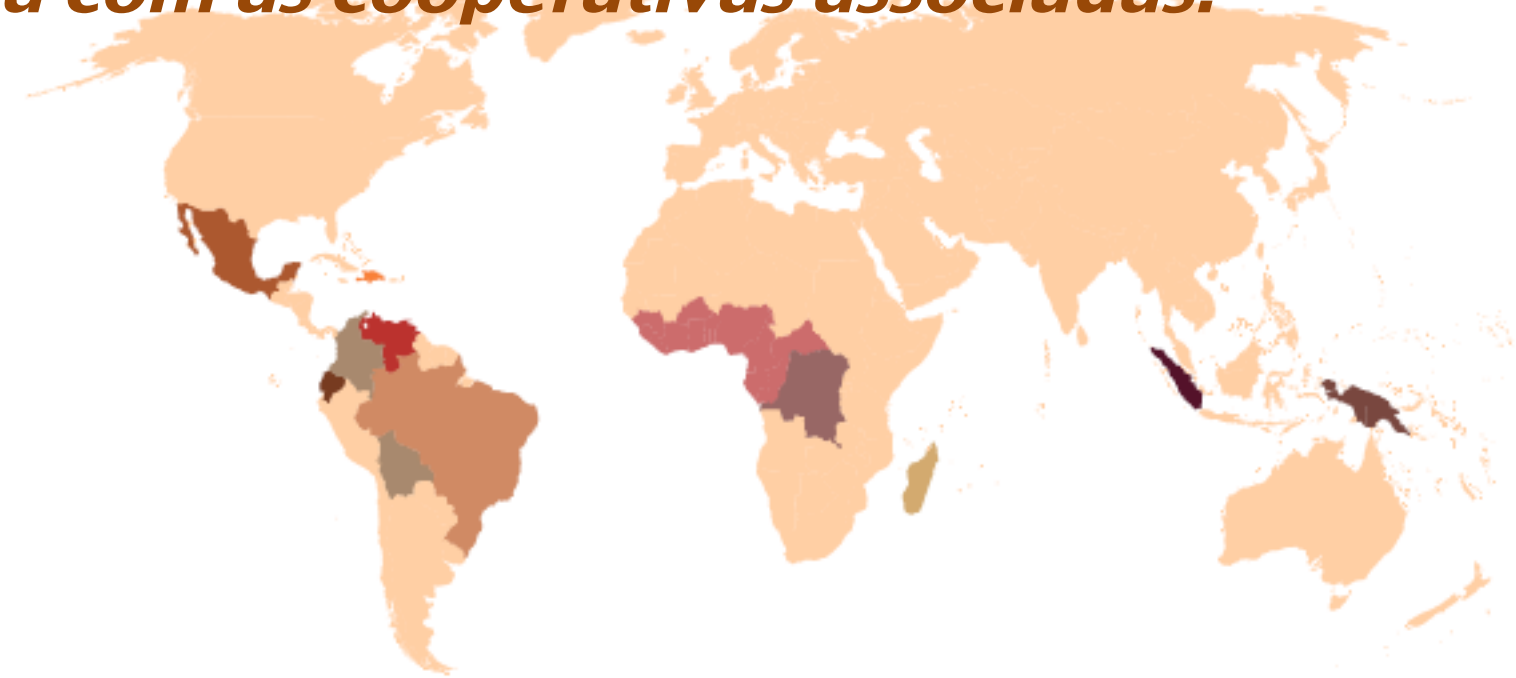

Parcerias:

NIT
SISTEMA:
FAEB
SENAR
BAHIA
SINDICATOS DOS PRODUTORES RURAIS
INPI
INSTITUTO NACIONAL DA PROPRIEDADE INDUSTRIAL
CEPLAC
SEBRAE
Serviço de Apoio às Micro e Pequenas Empresas Bahia
CIN
Centro Internacional de Negócios da Bahia
Sistema FIEB
CIEB
SESI
SENAI
IEL
Instituto Federal de Educação Ciência e Tecnologia
Baiano
Campus Uruçuca
ASSOCIAÇÃO DE PRODUTORES DE CACAU E CHOCOLATE
MATA ATLÂNTICA SUL DA BAHIA
CIC
Centro de Inovação do Cacau

Muito Obrigado!

CRISTIANO SANT`ANA

DIRETOR EXECUTIVO

CONTATOS: 073 9938 1390

E-mail: cacausulbahia.ig@gmail.com